

## Instrukcja Office 365

Licencja przypisana nauczycielom oraz uczniom zawiera pełen pakiet aplikacji w tym min. pakiet MS Office 365 czyli oprogramowanie MS Word, PowerPoint, Excel etc.

Uczniowie w ramach licencji mogą korzystać z oprogramowania bezpłatnie w ramach nauki (przypisanej licencji)

1. Aby uzyskać dostęp do MS Office 365 logujemy się pod adresem:  
[https://login.microsoftonline.com/common/oauth2/authorize?client\\_id=4345a7b9-9a63-4910-a426-35363201d503&redirect\\_uri=https%3A%2F%2Fwww.office.com%2Flanding&response\\_type=code%20id\\_token&scope=openid%20profile&response\\_mode=form\\_post&nonce=637412128339120908.OTU1ZjhjYzUtMjNjZS00ODRlThlZjQtZTBkNDZmZmE2MjcyM2lwMDJhYWYtNmM0NC00ODM5LWJlZmMtNzExYjI3NzA5N2Zm&ui\\_locales=pl&mkt=pl&client-request-id=b68e2db5-5693-4330-85c7-3c45e2e0c452&state=2iSehahU0RuraW5BvgeYOZmldFDgA1OIU0cip8lvoNOWDBY3YOIMikQm7d1DjC4dYit09D4NAwBJJKK8trlp0UDcnYirgC2KTR2OlnoyNLH-oXhkpPzQPPT1Mt\\_F4OUhlt1dgKI-UNnu2WTE8Yzfet6V-qUS3t6dGbWUQPf5tLfJSLT6eKm-JeydJrWB3ZJjgkl-Fh7fN5bioisprW4bM1Ec4-KWAUdMlGf\\_WA4bnhyGMUfvJux6Z7DVDzUY5EhAhqeOQCsWUKWAmFQVUiCfAfWa2qFuxZGjcpIUJslfo&x-client-SKU=ID\\_NETSTANDARD2\\_0&x-client-ver=6.6.0.0](https://login.microsoftonline.com/common/oauth2/authorize?client_id=4345a7b9-9a63-4910-a426-35363201d503&redirect_uri=https%3A%2F%2Fwww.office.com%2Flanding&response_type=code%20id_token&scope=openid%20profile&response_mode=form_post&nonce=637412128339120908.OTU1ZjhjYzUtMjNjZS00ODRlThlZjQtZTBkNDZmZmE2MjcyM2lwMDJhYWYtNmM0NC00ODM5LWJlZmMtNzExYjI3NzA5N2Zm&ui_locales=pl&mkt=pl&client-request-id=b68e2db5-5693-4330-85c7-3c45e2e0c452&state=2iSehahU0RuraW5BvgeYOZmldFDgA1OIU0cip8lvoNOWDBY3YOIMikQm7d1DjC4dYit09D4NAwBJJKK8trlp0UDcnYirgC2KTR2OlnoyNLH-oXhkpPzQPPT1Mt_F4OUhlt1dgKI-UNnu2WTE8Yzfet6V-qUS3t6dGbWUQPf5tLfJSLT6eKm-JeydJrWB3ZJjgkl-Fh7fN5bioisprW4bM1Ec4-KWAUdMlGf_WA4bnhyGMUfvJux6Z7DVDzUY5EhAhqeOQCsWUKWAmFQVUiCfAfWa2qFuxZGjcpIUJslfo&x-client-SKU=ID_NETSTANDARD2_0&x-client-ver=6.6.0.0)

(aby wejść w link klikamy ctrl + klikamy myszką na link powyżej)

2. Dane do logowania to nasza nazwa użytkownika (adres mail) którym się logujemy do MS Teams np. [adrian.kowalski.1804561@spgreboszow.pl](mailto:adrian.kowalski.1804561@spgreboszow.pl) oraz hasło za pomocą którego się logujemy do Teamsa
3. Po zalogowaniu powinien się nam wyświetlić taki ekran

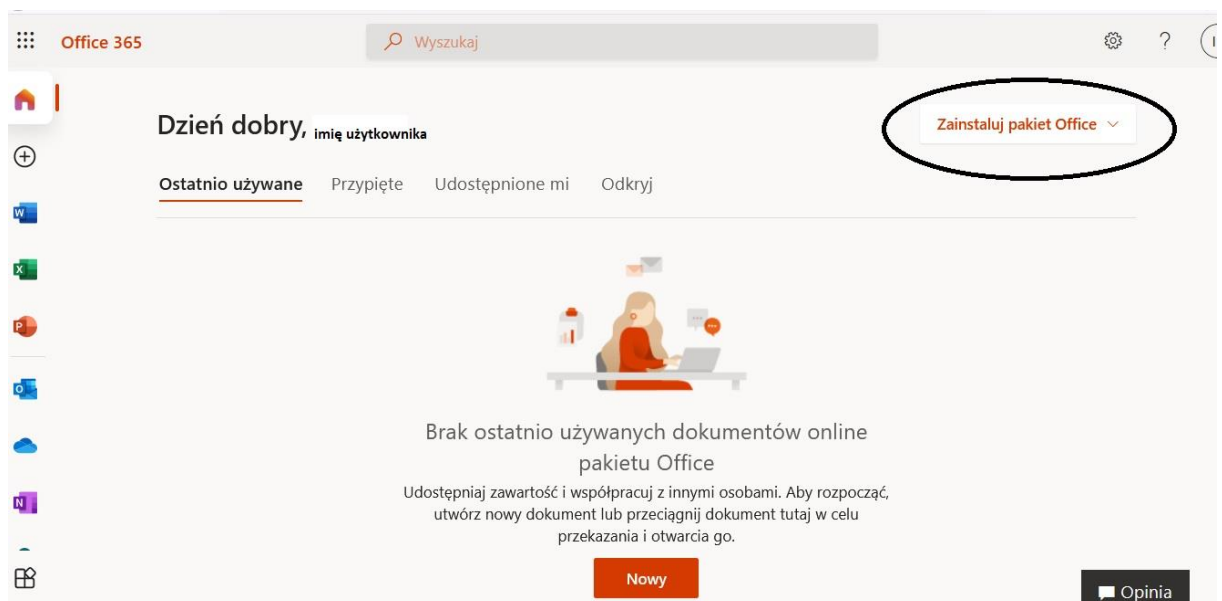

4. Klikamy Zainstaluj Pakiet Office -> Zainstaluj Oprogramowanie

5. Następnie postępujemy zgodnie z instrukcją poniżej:

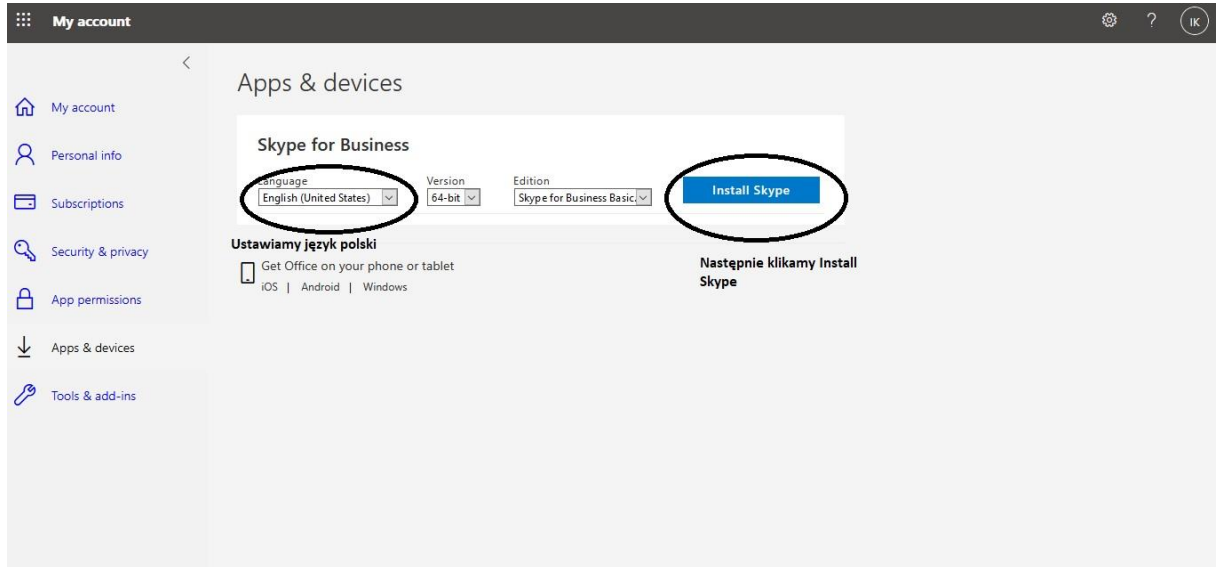

6. Powinno nam wyskoczyć okno instalatora gdzie klikamy zapisz plik i postępujemy z instrukcjami, które nam się następnie wyświetlą na ekranie przez instalatora (Po zapisaniu pliku, jeśli się nam nie wyświetli okno instalacji musimy je odszukać w folderze pobrane ( bądź z okna przeglądarki nacisnąc ctrl + j) i kliknąć dwa razy na odszukany plik **OfficeSetup**).

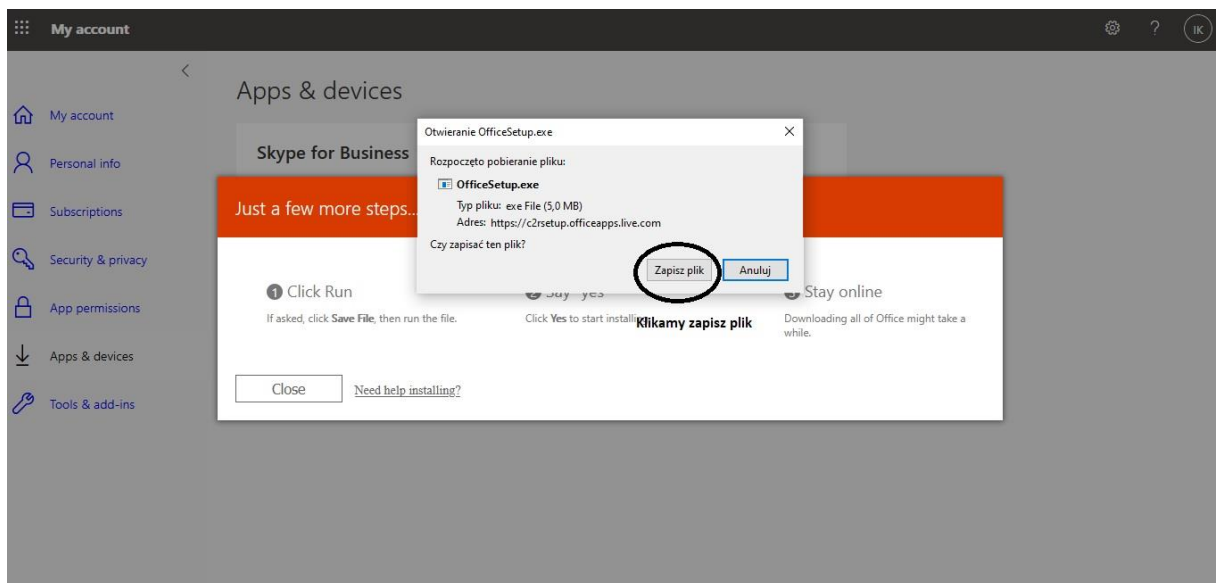

- 7.

Jeżeli nie mamy zainstalowanego pakietu MS Office na naszym komputerze/laptopie nie powinno być komplikacji z instalacją.

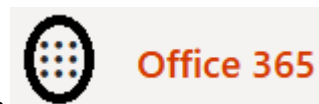

Z ekranu załączonego w pkt 3 w lewym górnym rogu klikając w zaznaczone pole mamy dostęp również do aplikacji takich jak MS Teams, World, Excel etc. online bez konieczności ich instalacji.

W razie problemów proszę kierować pytania pod adresem mailowym:

[spgreboszow@op.pl](mailto:spgreboszow@op.pl) lub [k.mikos@greboszow.pl](mailto:k.mikos@greboszow.pl) 😊